



MUNICÍPIO DE ACOIARA  
ACOIARA-CE



## ATA DE SESSÃO - DISPUTA - Parte 1 de 1

**PREGÃO ELETRÔNICO Nº 2022.11.21.1**  
Processo Administrativo Nº 2022.11.21.01  
Tipo: AQUISIÇÃO  
PREGOEIRO: ANTONIA ELZA ALMEIDA DA SILVA  
Data de Publicação: 28/11/2022 09:44:37

### MOVIMENTOS DO PROCESSO

28/11/2022 15:04:46	CADASTRO DE PROPOSTA	GMC SERVIÇOS LTDA
29/11/2022 08:18:25	CADASTRO DE PROPOSTA	CENPEL - CENTRO NORTE PROJETOS E EMPREENDIMENTOS LTDA
29/11/2022 09:29:39	CADASTRO DE PROPOSTA	MLX LOCAÇÃO DE VEÍCULOS EIRELI - ME
30/11/2022 09:29:43	ESCLARECIMENTO REQUERIDO	FORTLOC RENT A CAR EIRELI (37.711.642/0001-09)
Ora! Segue os questionamentos. 1) em 6.2.y fala que a contratada é responsável pelas multas adiplidas pelo condutor. No lote 02. O motorista é por conta da contratante, desse modo pergunto se essa cláusula é válida para o lote 02? A contratada ficará responsável financeiramente pelas multas que o condutor, eventualmente fizer? 2) Qual a idade mínima dos veículos? qual a cor dos veículos? Atenciosamente		
30/11/2022 11:58:26	CADASTRO DE PROPOSTA	VICTOR VALERIO DA SILVA LOPES NOGUEIRA ME
30/11/2022 12:04:27	ALTERAÇÃO DE PROPOSTA	VICTOR VALERIO DA SILVA LOPES NOGUEIRA ME
30/11/2022 13:09:49	CADASTRO DE PROPOSTA	MULTISERVICE CONSTRUÇÃO E LOCAÇÃO LTDA
02/12/2022 12:02:16	RESPOSTA DE ESCLARECIMENTO	PREGOEIRO
RESPOSTA EM ANEXO		
05/12/2022 11:36:17	CADASTRO DE PROPOSTA	DAVI LOPES SILVA SERVICOS
06/12/2022 01:00:11	CADASTRO DE PROPOSTA	W. C. LOCAÇÃO DE MÁQUINAS E VEÍCULOS AUTOMOTORES
06/12/2022 09:41:54	CADASTRO DE PROPOSTA	P. A. DA COSTA ROCHA DE OLIVEIRA-ME
06/12/2022 09:55:35	ALTERAÇÃO DE PROPOSTA	P. A. DA COSTA ROCHA DE OLIVEIRA-ME
06/12/2022 10:08:52	CADASTRO DE PROPOSTA	C V TOME SERVIÇOS - ME
06/12/2022 10:15:30	CADASTRO DE PROPOSTA	MAREA CONSTRUÇÕES ASSESSORIA ENTRETENIMENTO EIRELI
06/12/2022 10:17:06	ALTERAÇÃO DE PROPOSTA	MAREA CONSTRUÇÕES ASSESSORIA ENTRETENIMENTO EIRELI
06/12/2022 11:10:53	CADASTRO DE PROPOSTA	EF CONTRUCOES E SERVIÇOS EIRELE
06/12/2022 11:44:28	ALTERAÇÃO DE PROPOSTA	C V TOME SERVIÇOS - ME
06/12/2022 13:38:19	CADASTRO DE PROPOSTA	AGRO AMBIENTAL EIRELI
06/12/2022 14:37:41	ALTERAÇÃO DE PROPOSTA	AGRO AMBIENTAL EIRELI
07/12/2022 00:35:51	ALTERAÇÃO DE PROPOSTA	W. C. LOCAÇÃO DE MÁQUINAS E VEÍCULOS AUTOMOTORES
07/12/2022 09:06:33	ALTERAÇÃO DE PROPOSTA	MULTISERVICE CONSTRUÇÃO E LOCAÇÃO LTDA
07/12/2022 11:18:45	CADASTRO DE PROPOSTA	LPM SERVICOS EIRELI ME
07/12/2022 11:41:04	CADASTRO DE PROPOSTA	PALESTINA CONSTRUCOES EIRELI ME
07/12/2022 11:52:25	CADASTRO DE PROPOSTA	META EMPREENDIMENTOS E SERVIÇOS DE LOCAÇÃO DE MÃO DE
07/12/2022 15:40:15	ALTERAÇÃO DE PROPOSTA	LPM SERVICOS EIRELI ME
07/12/2022 15:43:39	CADASTRO DE PROPOSTA	AD LOCAÇÃO DE VEICULOS EIRELLI ME
07/12/2022 16:04:59	CADASTRO DE PROPOSTA	ALLIANCE LOCACAO DE VEICULOS EIRELI
07/12/2022 16:13:54	CADASTRO DE PROPOSTA	M K SERVICOS EM CONSTRUCAO E TRANSPORTE ESCOLAR EIRELI
07/12/2022 16:34:30	ALTERAÇÃO DE PROPOSTA	ALLIANCE LOCACAO DE VEICULOS EIRELI
07/12/2022 16:38:56	CADASTRO DE PROPOSTA	SAMPLA COMERCIO E SERVICOS
07/12/2022 16:48:31	ALTERAÇÃO DE PROPOSTA	SAMPLA COMERCIO E SERVICOS
07/12/2022 17:31:22	CADASTRO DE PROPOSTA	AL LOCAÇÕES EIRELI
07/12/2022 17:54:21	ALTERAÇÃO DE PROPOSTA	AL LOCAÇÕES EIRELI
08/12/2022 04:17:57	CADASTRO DE PROPOSTA	CARSAU COMSERV EIRELI
08/12/2022 08:20:28	ALTERAÇÃO DE PROPOSTA	M K SERVICOS EM CONSTRUCAO E TRANSPORTE ESCOLAR EIRELI
08/12/2022 08:30:43	ALTERAÇÃO DE PROPOSTA	CENPEL - CENTRO NORTE PROJETOS E EMPREENDIMENTOS LTDA
08/12/2022 08:44:01	CADASTRO DE PROPOSTA	JOAO VICTOR FERREIRA DA SILVA LOCAÇÃO DE VEICULOS



MUNICIPIO DE ACOIARA  
ACOIARA-CE



08/12/2022 09:09:18	CADASTRO DE PROPOSTA	PV ENGENHARIA, SERVIÇOS E LOCAÇÕES LTDA
08/12/2022 09:10:37	ALTERAÇÃO DE PROPOSTA	PV ENGENHARIA, SERVIÇOS E LOCAÇÕES LTDA
08/12/2022 09:16:24	CADASTRO DE PROPOSTA	F. AIRTON VICTOR - ME
08/12/2022 10:01:19	CADASTRO DE PROPOSTA	SERVIÇOS DE AR CONDICIONADO IMPERIAL LTDA
08/12/2022 10:02:28	ALTERAÇÃO DE PROPOSTA	SERVIÇOS DE AR CONDICIONADO IMPERIAL LTDA
08/12/2022 10:44:49	CADASTRO DE PROPOSTA	PGL SERVICOS LOCACOES E CONSTRUCOES EIRELI
08/12/2022 10:48:13	CADASTRO DE PROPOSTA	F B BORGES ESPECIARIAS
08/12/2022 10:56:45	CADASTRO DE PROPOSTA	CAJAZEIRAS RENT A CAR LOCACOES EIRELI
08/12/2022 11:07:01	ALTERAÇÃO DE PROPOSTA	PALESTINA CONSTRUÇOES EIRELI ME
08/12/2022 11:24:17	ALTERAÇÃO DE PROPOSTA	PGL SERVICOS LOCACOES E CONSTRUÇOES EIRELI
08/12/2022 12:20:13	ALTERAÇÃO DE PROPOSTA	CAJAZEIRAS RENT A CAR LOCACOES EIRELI
08/12/2022 12:27:40	CADASTRO DE PROPOSTA	DB LOCAÇÃO DE VEICULOS EIRELI
08/12/2022 15:08:49	CADASTRO DE PROPOSTA	SAFETY CAR LOCAÇÕES & SERVIÇOS DE TRANSPORTES EIRELI ME
08/12/2022 15:19:52	ALTERAÇÃO DE PROPOSTA	MLX LOCAÇÃO DE VEÍCULOS EIRELI - ME
08/12/2022 15:29:48	ALTERAÇÃO DE PROPOSTA	SAFETY CAR LOCAÇÕES & SERVIÇOS DE TRANSPORTES EIRELI ME
08/12/2022 15:32:38	CADASTRO DE PROPOSTA	MARTINS LOCAÇÕES E TRANSPORTE-ME
08/12/2022 16:11:30	CADASTRO DE PROPOSTA	ALLMAX CONSTRUÇOES E SERVICOS LTDA
08/12/2022 16:17:49	CADASTRO DE PROPOSTA	E A ROQUE EIRELI
08/12/2022 16:47:17	CADASTRO DE PROPOSTA	NASCIMENTO CONSTRUÇÕES E LOCAÇÕES EIRELI
08/12/2022 16:52:42	CADASTRO DE PROPOSTA	GT LOCAÇÕES DE VEÍCULOS E SERVIÇOS EIRELI
08/12/2022 17:28:34	CADASTRO DE PROPOSTA	CARIRI EDIFICACOES, SERVICOS E CONDUÇOES EIRELI
08/12/2022 18:22:21	ALTERAÇÃO DE PROPOSTA	MARTINS LOCAÇÕES E TRANSPORTE-ME
08/12/2022 18:36:08	ALTERAÇÃO DE PROPOSTA	GT LOCAÇÕES DE VEÍCULOS E SERVIÇOS EIRELI
08/12/2022 18:48:17	CADASTRO DE PROPOSTA	MIRAIMA COMERCIO VAREJISTA DE GÁS LTDA
08/12/2022 19:04:46	ALTERAÇÃO DE PROPOSTA	MIRAIMA COMERCIO VAREJISTA DE GÁS LTDA
08/12/2022 19:42:32	ALTERAÇÃO DE PROPOSTA	F. AIRTON VICTOR - ME
08/12/2022 20:09:36	CADASTRO DE PROPOSTA	AMBIENTAL SOLUCOES E SERVICOS EIRELI
08/12/2022 20:40:24	CADASTRO DE PROPOSTA	WANDERSON GONÇALVES ARRUDA ME
08/12/2022 20:57:36	CADASTRO DE PROPOSTA	QUALITY TRANSPORTES E SERVIÇOS EIRELI
08/12/2022 22:02:34	ALTERAÇÃO DE PROPOSTA	WANDERSON GONÇALVES ARRUDA ME
08/12/2022 22:12:31	ALTERAÇÃO DE PROPOSTA	EF CONTRUCOES E SERVIÇOS EIRELE
08/12/2022 22:23:24	ALTERAÇÃO DE PROPOSTA	QUALITY TRANSPORTES E SERVIÇOS EIRELI
08/12/2022 23:05:24	ALTERAÇÃO DE PROPOSTA	NASCIMENTO CONSTRUÇÕES E LOCAÇÕES EIRELI
09/12/2022 00:04:59	CADASTRO DE PROPOSTA	J A SERVICOS E LOCACOES
09/12/2022 07:35:51	ALTERAÇÃO DE PROPOSTA	META EMPREENDIMENTOS E SERVIÇOS DE LOCAÇÃO DE MÃO DE
09/12/2022 07:37:52	ALTERAÇÃO DE PROPOSTA	E A ROQUE EIRELI
09/12/2022 07:58:13	ALTERAÇÃO DE PROPOSTA	DB LOCAÇÃO DE VEICULOS EIRELI
09/12/2022 08:22:09	ALTERAÇÃO DE PROPOSTA	DAVI LOPES SILVA SERVICOS
09/12/2022 08:25:32	CADASTRO DE PROPOSTA	EGEL LOCAÇÃO DE VEÍCULOS LTDA
09/12/2022 08:46:35	ALTERAÇÃO DE PROPOSTA	EGEL LOCAÇÃO DE VEÍCULOS LTDA
09/12/2022 08:49:26	ALTERAÇÃO DE PROPOSTA	CARIRI EDIFICACOES, SERVICOS E CONDUÇOES EIRELI
09/12/2022 08:56:51	ALTERAÇÃO DE PROPOSTA	AMBIENTAL SOLUCOES E SERVICOS EIRELI
09/12/2022 08:59:17	ALTERAÇÃO DE PROPOSTA	GMC SERVIÇOS LTDA
09/12/2022 09:21:04	MENSAGEM	PREGOEIRO
Bom dia Senhores licitantes, sejam todos bem vindos, declaro a sessão aberta, iniciaremos análise das propostas anexadas no sistema BLL.		
09/12/2022 09:59:59	MENSAGEM	PREGOEIRO
Senhores licitantes, Iniciaremos a fase Disputa boa sorte a todos!		



MUNICIPIO DE ACOIARA  
ACOIARA-CE



LOTE 1 - HABILITAÇÃO  
CARRO DE SOM

VALORES UNITÁRIOS FINAIS

Item: 1	Unidade: HORA	Marca:	Modelo:
Descrição: Locação de veículo "carro som" para propaganda volante, tipo popular, motor 1.0 ou superior, 5 portas, bicombustível (álcool e/ou gasolina), com ar-condicionado, direção hidráulica, vidro elétrico, trava automática, câmbio manual de cinco marchas. Motorista e combustível por conta da CONTRATADA. (GAB)			
Quantidade: 1.200	Valor Unit.: 0,00	Valor Total: 0,00	

CLASSIFICAÇÃO

Razão Social	Num	Documento	Oferta Inicial	Oferta Final	ME
1 SERVIÇOS DE AR CONDICIONADO IMPERIAL LTDA	050	35.959.058/0001-41	129.972,00	70.000,00	Sim
2 F. AIRTON VICTOR - ME	062	97.553.390/0001-69	72.000,00	71.000,00	Sim
J A SERVICOS E LOCACOES	084	35.896.112/0001-57	129.972,00	71.000,50	Sim
4 SAMPLA COMERCIO E SERVICOS	081	40.219.546/0001-52	129.972,00	71.200,00	Sim
5 CARSAU COMSERV EIRELI	065	23.156.411/0001-76	129.972,00	71.980,00	Sim
6 GMC SERVIÇOS LTDA	047	10.968.501/0001-10	129.600,00	71.990,00	Sim
7 DAVI LOPES SILVA SERVICOS	007	35.847.172/0001-80	129.972,00	71.990,30	Sim
8 ALLMAX CONSTRUÇOES E SERVICOS LTDA	015	43.570.564/0001-72	129.972,00	73.400,00	Sim
9 W. C. LOCAÇÃO DE MÁQUINAS E VEÍCULOS	004	12.845.971/0001-11	129.600,00	76.000,00	Sim
10 WANDERSON GONÇALVES ARRUDA ME	013	14.209.749/0001-58	103.920,00	77.000,00	Sim
11 CAJAZEIRAS RENT A CAR LOCACOES EIRELI	031	36.994.254/0001-10	129.600,00	90.000,00	Sim
12 VICTOR VALERIO DA SILVA LOPES NOGUEIRA ME	061	27.499.707/0001-40	129.972,00	96.000,00	Sim
13 AL LOCAÇÕES EIRELI	075	33.019.842/0001-44	129.972,00	98.300,00	Sim
14 C V TOME SERVIÇOS - ME	017	23.834.673/0001-42	108.000,00	98.400,00	Sim
15 GT LOCAÇÕES DE VEÍCULOS E SERVIÇOS EIRELI	054	13.430.619/0001-88	129.972,00	99.000,00	Não
16 MARTINS LOCAÇÕES E TRANSPORTE-ME	001	27.854.245/0001-32	129.972,00	99.600,00	Sim
17 PGL SERVICOS LOCACOES E CONSTRUÇOES	014	08.563.328/0001-28	129.600,00	100.000,00	Sim
18 MAREA CONSTRUÇÕES ASSESSORIA	019	10.923.326/0001-44	129.972,00	101.000,00	Sim
ALLIANCE LOCAAO DE VEICULOS EIRELI	060	28.452.925/0001-92	129.972,00	101.950,00	Sim
20 CARIRI EDIFICACOES, SERVICOS E CONDUÇOES	067	39.420.606/0001-11	129.972,00	103.310,00	Sim
21 QUALITY TRANSPORTES E SERVIÇOS EIRELI	045	11.453.228/0001-53	129.972,00	103.977,60	Sim
22 META EMPREENDIMENTOS E SERVIÇOS DE	094	07.471.421/0001-40	129.972,00	104.000,00	Não
23 MLX LOCAÇÃO DE VEÍCULOS EIRELI - ME	044	39.828.933/0001-07	120.000,00	105.000,00	Sim
24 NASCIMENTO CONSTRUÇÕES E LOCAÇÕES EIRELI	046	37.155.085/0001-97	129.972,00	106.985,54	Sim
25 M K SERVICOS EM CONSTRUCAO E TRANSPORTE	016	35.864.328/0001-30	129.972,00	107.880,00	Sim
26 P. A. DA COSTA ROCHA DE OLIVEIRA-ME	032	24.730.537/0001-75	110.160,00	110.160,00	Sim
27 CENPEL - CENTRO NORTE PROJETOS E	064	05.502.041/0001-08	110.472,00	110.472,00	Sim
28 DB LOCAÇÃO DE VEICULOS EIRELI	025	08.596.699/0001-06	129.972,00	110.475,99	Sim
29 E A ROQUE EIRELI	035	37.586.764/0001-10	129.972,00	119.000,00	Sim
30 F B BORGES ESPECIALIARIAS	086	24.980.392/0001-60	120.000,00	120.000,00	Sim
31 JOAO VICTOR FERREIRA DA SILVA LOCAÇÃO DE	003	43.632.633/0001-25	122.400,00	122.400,00	Não
32 EF CONTRUCOES E SERVIÇOS EIRELE	095	31.994.276/0001-66	123.468,00	123.468,00	Não
33 PALESTINA CONSTRUÇOES EIRELI ME	028	04.380.621/0001-07	127.200,00	124.800,00	Sim
34 AD LOCAÇÃO DE VEICULOS EIRELLI ME	077	22.032.930/0001-60	126.000,00	126.000,00	Sim
35 MULTISERVICE CONSTRUÇÃO E LOCAÇÃO LTDA	096	40.212.031/0001-20	129.600,00	129.600,00	Sim
36 PV ENGENHARIA, SERVIÇOS E LOCAÇÕES LTDA	076	13.190.690/0001-30	129.948,00	129.925,00	Não



**MUNICÍPIO DE ACOIARA  
ACOIARA-CE**

37 LPM SERVICOS EIRELI ME 078 04.601.377/0001-57 129.972,00 129.972,00 Sim

**DECLASSIFICADOS**

Razão Social	Num Documento	Oferta Inicial	Oferta Final	ME
--------------	---------------	----------------	--------------	----

**INABILITADOS**

Razão Social	Num Documento	Oferta Inicial	Oferta Final	ME
--------------	---------------	----------------	--------------	----

**MOVIMENTOS DO LOTE**

28/11/2022 09:44:36	PUBLICADO			
28/11/2022 13:00:00	RECEPÇÃO DE PROPOSTAS			
09/12/2022 09:00:00	ANÁLISE DE PROPOSTAS			
09/12/2022 10:00:14	DISPUTA			
09/12/2022 10:00:14	LANCE	ALLMAX CONSTRUCOES E SERVICOS LTDA (PARTICIPANTE 015)		129.972,00
09/12/2022 10:00:14	LANCE	NASCIMENTO CONSTRUÇÕES E LOCAÇÕES EIRELI (PARTICIPANTE 046)		129.972,00
09/12/2022 10:00:14	LANCE	E A ROQUE EIRELI (PARTICIPANTE 035)		129.972,00
09/12/2022 10:00:14	LANCE	GT LOCAÇÕES DE VEÍCULOS E SERVIÇOS EIRELI (PARTICIPANTE 054)		129.972,00
09/12/2022 10:00:14	LANCE	WANDERSON GONÇALVES ARRUDA ME (PARTICIPANTE 013)		103.920,00
09/12/2022 10:00:14	LANCE	CARIRI EDIFICACOES, SERVICOS E CONDUCOES EIRELI (PARTICIPANTE		129.972,00
09/12/2022 10:00:14	LANCE	QUALITY TRANSPORTES E SERVIÇOS EIRELI (PARTICIPANTE 045)		129.972,00
09/12/2022 10:00:14	LANCE	J A SERVICOS E LOCACOES (PARTICIPANTE 084)		129.972,00
09/12/2022 10:00:14	LANCE	CENPEL - CENTRO NORTE PROJETOS E EMPREENDIMENTOS LTDA		110.472,00
09/12/2022 10:00:14	LANCE	MLX LOCAÇÃO DE VEÍCULOS EIRELI - ME (PARTICIPANTE 044)		120.000,00
09/12/2022 10:00:14	LANCE	GMC SERVIÇOS LTDA (PARTICIPANTE 047)		129.600,00
09/12/2022 10:00:14	LANCE	VICTOR VALERIO DA SILVA LOPES NOGUEIRA ME (PARTICIPANTE 061)		129.972,00
09/12/2022 10:00:14	LANCE	MULTISERVICE CONSTRUÇÃO E LOCAÇÃO LTDA (PARTICIPANTE 096)		129.600,00
09/12/2022 10:00:14	LANCE	DAVI LOPES SILVA SERVICOS (PARTICIPANTE 007)		129.972,00
09/12/2022 10:00:14	LANCE	P. A. DA COSTA ROCHA DE OLIVEIRA-ME (PARTICIPANTE 032)		110.160,00
09/12/2022 10:00:14	LANCE	C V TOME SERVIÇOS - ME (PARTICIPANTE 017)		108.000,00
09/12/2022 10:00:14	LANCE	W. C. LOCAÇÃO DE MÁQUINAS E VEÍCULOS AUTOMOTORES		129.600,00
09/12/2022 10:00:14	LANCE	MAREA CONSTRUÇÕES ASSESSORIA ENTRETENIMENTO EIRELI		129.972,00
09/12/2022 10:00:14	LANCE	EF CONTRUCOES E SERVIÇOS EIRELE (PARTICIPANTE 095)		123.468,00
09/12/2022 10:00:14	LANCE	LPM SERVICOS EIRELI ME (PARTICIPANTE 078)		129.972,00
09/12/2022 10:00:14	LANCE	PALESTINA CONSTRUCOES EIRELI ME (PARTICIPANTE 028)		127.200,00
09/12/2022 10:00:14	LANCE	AD LOCAÇÃO DE VEÍCULOS EIRELLI ME (PARTICIPANTE 077)		126.000,00
09/12/2022 10:00:14	LANCE	ALLIANCE LOCACAO DE VEICULOS EIRELI (PARTICIPANTE 060)		129.972,00
09/12/2022 10:00:14	LANCE	META EMPREENDIMENTOS E SERVIÇOS DE LOCAÇÃO DE MÃO DE OBRA		129.972,00
09/12/2022 10:00:14	LANCE	M K SERVICOS EM CONSTRUCAO E TRANSPORTE ESCOLAR EIRELI		129.972,00
09/12/2022 10:00:14	LANCE	SAMPLA COMERCIO E SERVICOS (PARTICIPANTE 081)		129.972,00
09/12/2022 10:00:14	LANCE	AL LOCAÇÕES EIRELI (PARTICIPANTE 075)		129.972,00
09/12/2022 10:00:14	LANCE	CARSAU COMSERV EIRELI (PARTICIPANTE 065)		129.972,00
09/12/2022 10:00:14	LANCE	PV ENGENHARIA, SERVIÇOS E LOCAÇÕES LTDA (PARTICIPANTE 076)		129.948,00
09/12/2022 10:00:14	LANCE	JOAO VICTOR FERREIRA DA SILVA LOCAÇÃO DE VEICULOS		122.400,00
09/12/2022 10:00:14	LANCE	F. AIRTON VICTOR - ME (PARTICIPANTE 062)		72.000,00
09/12/2022 10:00:14	LANCE	SERVIÇOS DE AR CONDICIONADO IMPERIAL LTDA (PARTICIPANTE 050)		129.972,00
09/12/2022 10:00:14	LANCE	PGL SERVICOS LOCACOES E CONSTRUCOES EIRELI (PARTICIPANTE		129.600,00



**MUNICIPIO DE ACOPIARA  
ACOPIARA-CE**

09/12/2022 10:00:14	LANCE	DB LOCAÇÃO DE VEICULOS EIRELI (PARTICIPANTE 025)	129.972,00
09/12/2022 10:00:14	LANCE	F B BORGES ESPECIARIAS (PARTICIPANTE 086)	120.000,00
09/12/2022 10:00:14	LANCE	CAJAZEIRAS RENT A CAR LOCACOES EIRELI (PARTICIPANTE 031)	129.600,00
09/12/2022 10:00:14	LANCE	MARTINS LOCAÇÕES E TRANSPORTE-ME (PARTICIPANTE 001)	129.972,00
09/12/2022 10:00:52	LANCE	DB LOCAÇÃO DE VEICULOS EIRELI (PARTICIPANTE 025)	110.476,20
09/12/2022 10:01:08	LANCE	DB LOCAÇÃO DE VEICULOS EIRELI (PARTICIPANTE 025)	110.476,00
09/12/2022 10:01:19	LANCE	NASCIMENTO CONSTRUÇÕES E LOCAÇÕES EIRELI (PARTICIPANTE 046)	123.450,99
09/12/2022 10:01:25	LANCE	DB LOCAÇÃO DE VEICULOS EIRELI (PARTICIPANTE 025)	110.475,99
09/12/2022 10:01:41	LANCE	PV ENGENHARIA, SERVIÇOS E LOCAÇÕES LTDA (PARTICIPANTE 076)	129.947,00
09/12/2022 10:01:55	LANCE	MAREA CONSTRUÇÕES ASSESSORIA ENTRETENIMENTO EIRELI	110.100,00
09/12/2022 10:01:56	LANCE	PV ENGENHARIA, SERVIÇOS E LOCAÇÕES LTDA (PARTICIPANTE 076)	129.946,00
12/2022 10:02:15	MENSAGEM	META EMPREENDIMENTOS E SERVIÇOS DE LOCAÇÃO DE MÃO DE BOM DIA,	
09/12/2022 10:02:21	LANCE	PV ENGENHARIA, SERVIÇOS E LOCAÇÕES LTDA (PARTICIPANTE 076)	129.945,00
09/12/2022 10:02:37	LANCE	NASCIMENTO CONSTRUÇÕES E LOCAÇÕES EIRELI (PARTICIPANTE 046)	121.450,05
09/12/2022 10:02:40	MENSAGEM	META EMPREENDIMENTOS E SERVIÇOS DE LOCAÇÃO DE MÃO DE OS LANCES SERAM PELO VALOR GLOBAL DO LOTE ?CORRETO?	
09/12/2022 10:02:41	LANCE	PV ENGENHARIA, SERVIÇOS E LOCAÇÕES LTDA (PARTICIPANTE 076)	129.925,00
09/12/2022 10:02:41	LANCE	GMC SERVIÇOS LTDA (PARTICIPANTE 047)	71.990,00
09/12/2022 10:03:05	LANCE	CARSAU COMSERV EIRELI (PARTICIPANTE 065)	109.500,00
09/12/2022 10:03:10	LANCE	PV ENGENHARIA, SERVIÇOS E LOCAÇÕES LTDA (PARTICIPANTE 076)	12.995,00
09/12/2022 10:03:31	LANCE	M K SERVICOS EM CONSTRUCAO E TRANSPORTE ESCOLAR EIRELI	107.880,00
09/12/2022 10:03:46	MENSAGEM	PV ENGENHARIA, SERVIÇOS E LOCAÇÕES LTDA (PARTICIPANTE Solicito o cancelamento de meu lance no valor de 12.995,00.	
09/12/2022 10:03:48	LANCE	ALLMAX CONSTRUCOES E SERVICOS LTDA (PARTICIPANTE 015)	103.900,00
09/12/2022 10:04:02	MENSAGEM	PV ENGENHARIA, SERVIÇOS E LOCAÇÕES LTDA (PARTICIPANTE Solicito o cancelamento de meu lance no valor de 12.995,00.	
09/12/2022 10:04:18	NOTIFICAÇÃO	SISTEMA lance do PARTICIPANTE 076 no valor de 12.995,00 foi cancelado.	
09/12/2022 10:04:56	LANCE	C V TOME SERVIÇOS - ME (PARTICIPANTE 017)	103.850,00
09/12/2022 10:05:12	LANCE	W. C. LOCAÇÃO DE MÁQUINAS E VEÍCULOS AUTOMOTORES	78.000,00
09/12/2022 10:05:25	LANCE	WANDERSON GONÇALVES ARRUDA ME (PARTICIPANTE 013)	103.500,00
09/12/2022 10:05:44	LANCE	CARSAU COMSERV EIRELI (PARTICIPANTE 065)	103.300,00
09/12/2022 10:05:50	LANCE	PALESTINA CONSTRUCOES EIRELI ME (PARTICIPANTE 028)	124.800,00
09/12/2022 10:05:51	LANCE	DAVI LOPES SILVA SERVICOS (PARTICIPANTE 007)	103.600,00
09/12/2022 10:06:05	LANCE	META EMPREENDIMENTOS E SERVIÇOS DE LOCAÇÃO DE MÃO DE OBRA	104.000,00
09/12/2022 10:06:05	LANCE	WANDERSON GONÇALVES ARRUDA ME (PARTICIPANTE 013)	103.000,00
09/12/2022 10:06:21	LANCE	SERVIÇOS DE AR CONDICIONADO IMPERIAL LTDA (PARTICIPANTE 050)	70.000,00
09/12/2022 10:06:37	LANCE	C V TOME SERVIÇOS - ME (PARTICIPANTE 017)	102.000,00
09/12/2022 10:06:50	LANCE	GT LOCAÇÕES DE VEICULOS E SERVIÇOS EIRELI (PARTICIPANTE 054)	129.200,00
09/12/2022 10:06:53	LANCE	J A SERVICOS E LOCACOES (PARTICIPANTE 084)	71.990,99
09/12/2022 10:06:53	LANCE	SAMPLA COMERCIO E SERVICOS (PARTICIPANTE 081)	103.500,01
09/12/2022 10:07:24	LANCE	WANDERSON GONÇALVES ARRUDA ME (PARTICIPANTE 013)	77.000,00
09/12/2022 10:07:48	LANCE	NASCIMENTO CONSTRUÇÕES E LOCAÇÕES EIRELI (PARTICIPANTE 046)	106.985,54
09/12/2022 10:08:17	LANCE	AL LOCAÇÕES EIRELI (PARTICIPANTE 075)	103.800,00

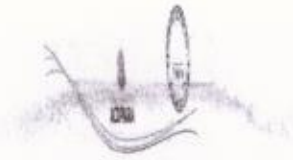

MUNICÍPIO DE ACOIARA  
ACOIARA-CE

09/12/2022 10:08:32	LANCE	PGL SERVICOS LOCACOES E CONSTRUCOES EIRELI (PARTICIPANTE	100.000,00
09/12/2022 10:09:01	LANCE	MLX LOCAÇÃO DE VEÍCULOS EIRELI - ME (PARTICIPANTE 044)	110.000,00
09/12/2022 10:09:05	LANCE	GT LOCAÇÕES DE VEÍCULOS E SERVIÇOS EIRELI (PARTICIPANTE 054)	99.000,00
09/12/2022 10:09:07	LANCE	CARIRI EDIFICACOES, SERVICOS E CONDUCOES EIRELI (PARTICIPANTE	106.900,00
09/12/2022 10:09:17	LANCE	CARSAU COMSERV EIRELI (PARTICIPANTE 065)	71.990,50
09/12/2022 10:09:57	LANCE	VICTOR VALERIO DA SILVA LOPES NOGUEIRA ME (PARTICIPANTE 061)	96.000,00
09/12/2022 10:10:00	LANCE	AL LOCAÇÕES EIRELI (PARTICIPANTE 075)	103.200,00
09/12/2022 10:10:01	LANCE	MLX LOCAÇÃO DE VEÍCULOS EIRELI - ME (PARTICIPANTE 044)	105.000,00
09/12/2022 10:10:09	LANCE	MAREA CONSTRUÇÕES ASSESSORIA ENTRETENIMENTO EIRELI	101.000,00
09/12/2022 10:10:22	LANCE	DAVI LOPES SILVA SERVICOS (PARTICIPANTE 007)	71.999,99
09/12/2022 10:10:22	LANCE	MARTINS LOCAÇÕES E TRANSPORTE-ME (PARTICIPANTE 001)	108.010,00
09/12/2022 10:10:34	LANCE	W. C. LOCAÇÃO DE MÁQUINAS E VEÍCULOS AUTOMOTORES	76.000,00
09/12/2022 10:11:02	LANCE	J A SERVICOS E LOCACOES (PARTICIPANTE 084)	71.990,40
09/12/2022 10:11:28	LANCE	C V TOME SERVIÇOS - ME (PARTICIPANTE 017)	98.400,00
09/12/2022 10:11:47	LANCE	ALLIANCE LOCACAO DE VEICULOS EIRELI (PARTICIPANTE 060)	120.100,00
09/12/2022 10:12:20	LANCE	E A ROQUE EIRELI (PARTICIPANTE 035)	119.000,00
09/12/2022 10:12:24	LANCE	ALLIANCE LOCACAO DE VEICULOS EIRELI (PARTICIPANTE 060)	101.950,00
09/12/2022 10:13:10	LANCE	F. AIRTON VICTOR - ME (PARTICIPANTE 062)	71.000,00
09/12/2022 10:13:20	LANCE	CAJAZEIRAS RENT A CAR LOCACOES EIRELI (PARTICIPANTE 031)	90.000,00
09/12/2022 10:14:30	LANCE	DAVI LOPES SILVA SERVICOS (PARTICIPANTE 007)	71.990,30
09/12/2022 10:14:50	LANCE	QUALITY TRANSPORTES E SERVIÇOS EIRELI (PARTICIPANTE 045)	103.977,60
09/12/2022 10:14:54	LANCE	ALLMAX CONSTRUCOES E SERVICOS LTDA (PARTICIPANTE 015)	75.000,00
09/12/2022 10:15:14	TEMPO RANDÔMICO		
09/12/2022 10:15:40	LANCE	MARTINS LOCAÇÕES E TRANSPORTE-ME (PARTICIPANTE 001)	99.600,00
09/12/2022 10:15:41	LANCE	CARSAU COMSERV EIRELI (PARTICIPANTE 065)	71.980,00
09/12/2022 10:15:43	LANCE	CARIRI EDIFICACOES, SERVICOS E CONDUCOES EIRELI (PARTICIPANTE	103.310,00
09/12/2022 10:16:22	LANCE	SAMPLA COMERCIO E SERVICOS (PARTICIPANTE 081)	71.950,00
09/12/2022 10:16:41	LANCE	AL LOCAÇÕES EIRELI (PARTICIPANTE 075)	98.300,00
09/12/2022 10:17:14	NOTIFICAÇÃO SISTEMA		
Os seguintes participantes possuem direito de efetuar lance final e fechado: PARTICIPANTE 050, PARTICIPANTE 062, PARTICIPANTE 081, PARTICIPANTE 065, PARTICIPANTE 047, PARTICIPANTE 007, PARTICIPANTE 084, PARTICIPANTE 015, PARTICIPANTE 004, PARTICIPANTE 013			
09/12/2022 10:17:14	FECHADO 1		
09/12/2022 10:18:22	LANCE	ALLMAX CONSTRUCOES E SERVICOS LTDA (PARTICIPANTE 015)	73.400,00
09/12/2022 10:18:25	LANCE	SAMPLA COMERCIO E SERVICOS (PARTICIPANTE 081)	71.200,00
09/12/2022 10:19:17	LANCE	J A SERVICOS E LOCACOES (PARTICIPANTE 084)	71.000,50
09/12/2022 10:22:14	NOTIFICAÇÃO SISTEMA		
O detentor da melhor oferta da etapa de lances é SERVIÇOS DE AR CONDICIONADO IMPERIAL LTDA			
09/12/2022 10:22:14	NOTIFICAÇÃO SISTEMA		
O detentor da melhor oferta deve verificar e readequar seus valores unitários para este lote.			
09/12/2022 10:22:14	HABILITAÇÃO		

LOTE 2 - HABILITAÇÃO  
VEÍCULO POPULAR E PASSEIO  
VALORES UNITÁRIOS FINAIS

**MUNICIPIO DE ACOPIARA  
ACOPIARA-CE**



<b>Item: 1</b>	Unidade: MÊS	Marca: VOLKSWAGEN	Modelo: VOYAGE 1.0
Descrição: Locação de veículo, tipo popular, motor 1.0 ou superior, 5 portas, bicombustível (álcool e/ou gasolina), com ar condicionado, direção hidráulica, vidro elétrico, trava automática, câmbio manual de cinco marchas. Motorista e combustível por conta da CONTRATANTE. (GAB. E VICE-GAB)			
Quantidade: 12		Valor Unit.: 4.537,49	Valor Total: 54.449,88
<b>Item: 2</b>	Unidade: MÊS	Marca: TOYOTA	Modelo: HILUX 4X4 SR
Descrição: Locação de veículo tipo caminhonete, cabine dupla, motor bicombustível (álcool e/ou gasolina) 4x2, com ar condicionado, direção hidráulica, 4(quatro) portas, capacidade mínima de 5 passageiros, incluindo o condutor. Motorista e combustível por conta da CONTRATANTE. (GUARDA MUNICIPAL)			
Quantidade: 12		Valor Unit.: 7.012,49	Valor Total: 84.149,88
<b>Item: 3</b>	Unidade: MÊS	Marca: TOYOTA	Modelo: HILUX SW4 SRV 4X4
Descrição: Locação de veículo tipo SUV, cabine dupla, motor diesel 4x4, motor com no mínimo 180cv de potência com ar condicionado, direção hidráulica, Airbag, freios ABS, vidros e retrovisores elétricos, 04 portas, capacidade mínima de 5 passageiros, incluindo o condutor. Motorista e combustível por conta da CONTRATANTE. (GABINETE)			
Quantidade: 12		Valor Unit.: 11.512,49	Valor Total: 138.149,88
<b>Item: 4</b>	Unidade: MÊS	Marca: CHEVROLET	Modelo: S10 COLINA
Descrição: Locação de veículo tipo caminhonete, cabine dupla, motor diesel, 4X4, com ar condicionado, direção hidráulica, 4 portas, capacidade mínima de 5 passageiros, incluindo o condutor. Motorista e combustível por conta da CONTRATANTE, com quilometragem livre. (EDUCAÇÃO-INFRA-STTRANS).			
Quantidade: 12		Valor Unit.: 11.012,45	Valor Total: 132.149,40

**CLASSIFICAÇÃO**

Razão Social	Num	Documento	Oferta Inicial	Oferta Final	ME
1 PV ENGENHARIA, SERVIÇOS E LOCAÇÕES LTDA	054	13.190.690/0001-30	408.899,04	408.899,04	Não
2 MIRAIMA COMERCIO VAREJISTA DE GÁS LTDA	072	41.760.180/0001-97	1.068.000,00	777.719,00	Sim
3 AGRO AMBIENTAL EIRELI	003	12.223.739/0001-41	1.100.850,00	777.810,00	Sim
4 CARSAU COMSERV EIRELI	056	23.156.411/0001-76	1.100.850,00	777.813,01	Sim
5 W. C. LOCAÇÃO DE MÁQUINAS E VEÍCULOS	086	12.845.971/0001-11	1.100.784,00	777.814,00	Sim
6 DAVI LOPES SILVA SERVICOS	028	35.847.172/0001-80	1.100.838,00	777.827,00	Sim
7 SAMPLA COMERCIO E SERVICOS	078	40.219.546/0001-52	1.100.850,00	777.844,00	Sim
8 ALLMAX CONSTRUCOES E SERVICOS LTDA	043	43.570.564/0001-72	1.100.850,00	797.000,01	Sim
9 WANDERSON GONÇALVES ARRUDA ME	042	14.209.749/0001-58	879.844,80	798.000,00	Sim
10 SERVIÇOS DE AR CONDICIONADO IMPERIAL LTDA	052	35.959.058/0001-41	1.130.850,00	801.459,00	Sim
11 AMBIENTAL SOLUCOES E SERVICOS EIRELI	050	24.994.347/0001-65	1.100.850,00	802.800,00	Sim
12 M K SERVICOS EM CONSTRUCAO E TRANSPORTE	097	35.864.328/0001-30	1.100.850,00	825.638,16	Sim
13 MAREA CONSTRUÇÕES ASSESSORIA	036	10.923.326/0001-44	1.100.850,00	850.000,00	Sim
14 ALLIANCE LOCAÇÃO DE VEÍCULOS EIRELI	009	28.452.925/0001-92	1.100.850,00	850.900,00	Sim
15 PGL SERVICOS LOCACOES E CONSTRUCOES	013	08.563.328/0001-28	1.100.784,00	862.680,00	Sim
16 E A ROQUE EIRELI	087	37.586.764/0001-10	1.098.000,00	870.001,00	Sim
17 GT LOCAÇÕES DE VEÍCULOS E SERVIÇOS EIRELI	018	13.430.619/0001-88	1.100.850,00	880.000,00	Não
18 C V TOME SERVIÇOS - ME	037	23.834.673/0001-42	1.095.600,00	880.500,00	Sim
19 META EMPREENDIMENTOS E SERVIÇOS DE	080	07.471.421/0001-40	1.100.850,00	880.680,00	Não
20 QUALITY TRANSPORTES E SERVIÇOS EIRELI	008	11.453.228/0001-53	1.100.850,00	880.680,50	Sim
21 F. AIRTON VICTOR - ME	016	97.553.390/0001-69	890.400,00	890.400,00	Sim
22 MLX LOCAÇÃO DE VEÍCULOS EIRELI - ME	085	39.828.933/0001-07	1.098.000,00	899.000,00	Sim
23 CARIRI EDIFICACOES, SERVICOS E CONDUCOES	017	39.420.606/0001-11	1.100.850,00	900.000,00	Sim
24 VICTOR VALERIO DA SILVA LOPES NOGUEIRA ME	051	27.499.707/0001-40	1.100.850,00	907.200,00	Sim
25 NASCIMENTO CONSTRUÇÕES E LOCAÇÕES EIRELI	038	37.155.085/0001-97	1.100.850,00	910.900,00	Sim
26 AL LOCAÇÕES EIRELI	067	33.019.842/0001-44	1.100.850,00	911.100,00	Sim
27 MARTINS LOCAÇÕES E TRANSPORTE-ME	034	27.854.245/0001-32	1.100.850,00	911.900,00	Sim
28 P. A. DA COSTA ROCHA DE OLIVEIRA-ME	069	24.730.537/0001-75	935.628,00	935.628,00	Sim

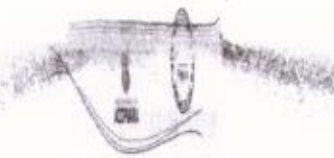

**MUNICÍPIO DE ACOIARA  
ACOIARA-CE**

29	DB LOCAÇÃO DE VEICULOS EIRELI	058	08.596.699/0001-06	1.100.850,00	935.721,85	Sim
30	CENPEL - CENTRO NORTE PROJETOS E	079	05.502.041/0001-08	935.722,68	935.722,68	Sim
31	CAJAZEIRAS RENT A CAR LOCACOES EIRELI	002	36.994.254/0001-10	1.100.784,00	950.000,00	Sim
32	SAFETY CAR LOCAÇÕES & SERVIÇOS DE	019	10.968.984/0001-52	1.100.850,00	974.400,00	Sim
33	EGEL LOCAÇÃO DE VEÍCULOS LTDA	040	06.798.516/0001-00	13.210.200,00	989.374,80	Não
34	PALESTINA CONSTRUCOES EIRELI ME	059	04.380.621/0001-07	1.099.530,00	1.003.800,00	Sim
35	F B BORGES ESPECIARIAS	047	24.980.392/0001-60	1.041.000,00	1.041.000,00	Sim
36	EF CONTRUCOES E SERVIÇOS EIRELE	077	31.994.276/0001-66	1.045.808,16	1.045.808,16	Não
37	JOAO VICTOR FERREIRA DA SILVA LOCAÇÃO DE	031	43.632.633/0001-25	1.068.120,00	1.068.120,00	Não
38	AD LOCAÇÃO DE VEICULOS EIRELLI ME	095	22.032.930/0001-60	1.098.000,00	1.098.000,00	Sim
39	MULTISERVICE CONSTRUÇÃO E LOCAÇÃO LTDA	044	40.212.031/0001-20	1.098.468,00	1.098.468,00	Sim
40	GMC SERVIÇOS LTDA	063	10.968.501/0001-10	1.099.200,00	1.099.200,00	Sim
41	LPM SERVICOS EIRELI ME	007	04.601.377/0001-57	1.100.850,00	1.100.850,00	Sim
42	J A SERVICOS E LOCACOES	089	35.896.112/0001-57	1.100.850,00	1.100.850,00	Sim

**DESCLASSIFICADOS**

Razão Social	Num Documento	Oferta Inicial	Oferta Final	ME
--------------	---------------	----------------	--------------	----

**INABILITADOS**

Razão Social	Num Documento	Oferta Inicial	Oferta Final	ME
--------------	---------------	----------------	--------------	----

**MOVIMENTOS DO LOTE**

28/11/2022 09:44:36	PUBLICADO			
28/11/2022 13:00:00	RECEPÇÃO DE PROPOSTAS			
09/12/2022 09:00:00	ANÁLISE DE PROPOSTAS			
09/12/2022 10:00:16	DISPUTA			
09/12/2022 10:00:16	LANCE	J A SERVICOS E LOCACOES (PARTICIPANTE 089)		1.100.850,00
09/12/2022 10:00:16	LANCE	EGEL LOCAÇÃO DE VEÍCULOS LTDA (PARTICIPANTE 040)		13.210.200,00
09/12/2022 10:00:16	LANCE	AMBIENTAL SOLUCOES E SERVICOS EIRELI (PARTICIPANTE 050)		1.100.850,00
09/12/2022 10:00:16	LANCE	CARIRI EDIFICACOES, SERVICOS E CONDUCOES EIRELI (PARTICIPANTE 051)		1.100.850,00
09/12/2022 10:00:16	LANCE	WANDERSON GONÇALVES ARRUDA ME (PARTICIPANTE 042)		879.844,80
09/12/2022 10:00:16	LANCE	QUALITY TRANSPORTES E SERVIÇOS EIRELI (PARTICIPANTE 008)		1.100.850,00
09/12/2022 10:00:16	LANCE	GMC SERVIÇOS LTDA (PARTICIPANTE 063)		1.099.200,00
09/12/2022 10:00:16	LANCE	CENPEL - CENTRO NORTE PROJETOS E EMPREENDIMENTOS LTDA		935.722,68
09/12/2022 10:00:16	LANCE	MLX LOCAÇÃO DE VEÍCULOS EIRELI - ME (PARTICIPANTE 085)		1.098.000,00
09/12/2022 10:00:16	LANCE	VICTOR VALERIO DA SILVA LOPES NOGUEIRA ME (PARTICIPANTE 051)		1.100.850,00
09/12/2022 10:00:16	LANCE	DAVI LOPES SILVA SERVICOS (PARTICIPANTE 028)		1.100.838,00
09/12/2022 10:00:16	LANCE	EF CONTRUCOES E SERVIÇOS EIRELE (PARTICIPANTE 077)		1.045.808,16
09/12/2022 10:00:16	LANCE	AGRO AMBIENTAL EIRELI (PARTICIPANTE 003)		1.100.850,00
09/12/2022 10:00:16	LANCE	W. C. LOCAÇÃO DE MÁQUINAS E VEÍCULOS AUTOMOTORES		1.100.784,00
09/12/2022 10:00:16	LANCE	P. A. DA COSTA ROCHA DE OLIVEIRA-ME (PARTICIPANTE 069)		935.628,00
09/12/2022 10:00:16	LANCE	C V TOME SERVIÇOS - ME (PARTICIPANTE 037)		1.095.600,00
09/12/2022 10:00:16	LANCE	MULTISERVICE CONSTRUÇÃO E LOCAÇÃO LTDA (PARTICIPANTE 044)		1.098.468,00
09/12/2022 10:00:16	LANCE	LPM SERVICOS EIRELI ME (PARTICIPANTE 007)		1.100.850,00
09/12/2022 10:00:16	LANCE	PALESTINA CONSTRUCOES EIRELI ME (PARTICIPANTE 059)		1.099.530,00
09/12/2022 10:00:16	LANCE	MAREA CONSTRUÇÕES ASSESSORIA ENTRETENIMENTO EIRELI		1.100.850,00
09/12/2022 10:00:16	LANCE	META EMPREENDIMENTOS E SERVIÇOS DE LOCAÇÃO DE MÃO DE OBRA		1.100.850,00



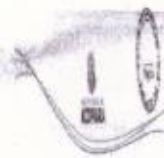

MUNICÍPIO DE ACOIARA  
ACOIARA-CE



09/12/2022 10:00:16	LANCE	AD LOCAÇÃO DE VEICULOS EIRELLI ME (PARTICIPANTE 095)	1.098.000,00
09/12/2022 10:00:16	LANCE	ALLIANCE LOCACAO DE VEICULOS EIRELI (PARTICIPANTE 009)	1.100.850,00
09/12/2022 10:00:16	LANCE	M K SERVICOS EM CONSTRUCAO E TRANSPORTE ESCOLAR EIRELI	1.100.850,00
09/12/2022 10:00:16	LANCE	SAMPLA COMERCIO E SERVICOS (PARTICIPANTE 078)	1.100.850,00
09/12/2022 10:00:16	LANCE	AL LOCAÇÕES EIRELI (PARTICIPANTE 067)	1.100.850,00
09/12/2022 10:00:16	LANCE	CARSAU COMSERV EIRELI (PARTICIPANTE 056)	408.899,04
09/12/2022 10:00:16	LANCE	PV ENGENHARIA, SERVIÇOS E LOCAÇÕES LTDA (PARTICIPANTE 054)	890.400,00
09/12/2022 10:00:16	LANCE	F. AIRTON VICTOR - ME (PARTICIPANTE 016)	1.130.850,00
09/12/2022 10:00:16	LANCE	SERVIÇOS DE AR CONDICIONADO IMPERIAL LTDA (PARTICIPANTE 052)	1.068.120,00
09/12/2022 10:00:16	LANCE	JOAO VICTOR FERREIRA DA SILVA LOCAÇÃO DE VEICULOS	1.100.784,00
09/12/2022 10:00:16	LANCE	PGL SERVICOS LOCACOES E CONSTRUcoes EIRELI (PARTICIPANTE	1.041.000,00
12/2022 10:00:16	LANCE	F B BORGES ESPECIARIAS (PARTICIPANTE 047)	1.100.784,00
09/12/2022 10:00:16	LANCE	CAJAZEIRAS RENT A CAR LOCACOES EIRELI (PARTICIPANTE 002)	1.100.850,00
09/12/2022 10:00:16	LANCE	SAFETY CAR LOCAÇÕES & SERVIÇOS DE TRANSPORTES EIRELI ME	1.100.850,00
09/12/2022 10:00:16	LANCE	DB LOCAÇÃO DE VEICULOS EIRELI (PARTICIPANTE 058)	1.100.850,00
09/12/2022 10:00:16	LANCE	MARTINS LOCAÇÕES E TRANSPORTE-ME (PARTICIPANTE 034)	1.100.850,00
09/12/2022 10:00:16	LANCE	ALLMAX CONSTRUcoes E SERVICOS LTDA (PARTICIPANTE 043)	1.100.850,00
09/12/2022 10:00:16	LANCE	NASCIMENTO CONSTRUÇÕES E LOCAÇÕES EIRELI (PARTICIPANTE 038)	1.098.000,00
09/12/2022 10:00:16	LANCE	E A ROQUE EIRELI (PARTICIPANTE 087)	1.100.850,00
09/12/2022 10:00:16	LANCE	GT LOCAÇÕES DE VEÍCULOS E SERVIÇOS EIRELI (PARTICIPANTE 018)	1.068.000,00
09/12/2022 10:00:16	LANCE	MIRAIMA COMERCIO VAREJISTA DE GÁS LTDA (PARTICIPANTE 072)	1.040.000,00
09/12/2022 10:01:59	LANCE	NASCIMENTO CONSTRUÇÕES E LOCAÇÕES EIRELI (PARTICIPANTE 038)	935.721,85
09/12/2022 10:02:05	LANCE	DB LOCAÇÃO DE VEICULOS EIRELI (PARTICIPANTE 058)	408.877,00
09/12/2022 10:03:27	LANCE	PV ENGENHARIA, SERVIÇOS E LOCAÇÕES LTDA (PARTICIPANTE 054)	891.500,00
09/12/2022 10:04:07	LANCE	CARSAU COMSERV EIRELI (PARTICIPANTE 056)	1.039.000,00
09/12/2022 10:04:08	LANCE	ALLMAX CONSTRUcoes E SERVICOS LTDA (PARTICIPANTE 043)	935.600,00
12/2022 10:05:05	LANCE	DAVI LOPES SILVA SERVICOS (PARTICIPANTE 028)	870.000,00
09/12/2022 10:05:15	LANCE	AMBIENTAL SOLUCOES E SERVICOS EIRELI (PARTICIPANTE 050)	
09/12/2022 10:05:23	MENSAGEM	PV ENGENHARIA, SERVIÇOS E LOCAÇÕES LTDA (PARTICIPANTE	
Solicito o cancelamento de meu lance no valor de 408.877,00.			
09/12/2022 10:05:35	MENSAGEM	PV ENGENHARIA, SERVIÇOS E LOCAÇÕES LTDA (PARTICIPANTE	
Solicito o cancelamento de meu lance no valor de 408.877,00.			
09/12/2022 10:05:46	LANCE	WANDERSON GONÇALVES ARRUDA ME (PARTICIPANTE 042)	869.000,00
09/12/2022 10:05:54	LANCE	C V TOME SERVIÇOS - ME (PARTICIPANTE 037)	1.038.900,00
09/12/2022 10:05:56	NOTIFICAÇÃO	SISTEMA	
O lance do PARTICIPANTE 054 no valor de 408.877,00 foi cancelado.			
09/12/2022 10:06:00	LANCE	EGEL LOCAÇÃO DE VEICULOS LTDA (PARTICIPANTE 040)	1.038.000,00
09/12/2022 10:06:00	LANCE	AMBIENTAL SOLUCOES E SERVICOS EIRELI (PARTICIPANTE 050)	865.000,00
09/12/2022 10:06:05	LANCE	MIRAIMA COMERCIO VAREJISTA DE GÁS LTDA (PARTICIPANTE 072)	800.000,00
09/12/2022 10:06:23	LANCE	AGRO AMBIENTAL EIRELI (PARTICIPANTE 003)	864.000,00
09/12/2022 10:06:27	LANCE	CARSAU COMSERV EIRELI (PARTICIPANTE 056)	864.500,00
09/12/2022 10:06:35	LANCE	MIRAIMA COMERCIO VAREJISTA DE GÁS LTDA (PARTICIPANTE 072)	799.990,00
09/12/2022 10:06:40	LANCE	SERVIÇOS DE AR CONDICIONADO IMPERIAL LTDA (PARTICIPANTE 052)	860.000,00
09/12/2022 10:06:42	LANCE	M K SERVICOS EM CONSTRUCAO E TRANSPORTE ESCOLAR EIRELI	825.638,16
09/12/2022 10:06:47	LANCE	META EMPREENDIMENTOS E SERVIÇOS DE LOCAÇÃO DE MÃO DE OBRA	880.680,00

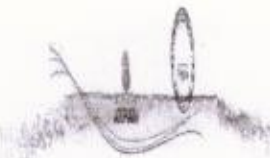

MUNICIPIO DE ACOIARA  
ACOIARA-CE

COMISSÃO DE PREÇOS  
Fls. 1143

09/12/2022 10:07:02	LANCE	MAREA CONSTRUÇÕES ASSESSORIA ENTRETENIMENTO EIRELI	850.000,00
09/12/2022 10:07:13	LANCE	WANDERSON GONÇALVES ARRUDA ME (PARTICIPANTE 042)	798.000,00
09/12/2022 10:07:41	LANCE	SAMPLA COMERCIO E SERVICOS (PARTICIPANTE 078)	1.035.000,00
09/12/2022 10:07:54	LANCE	CARSAU COMSERV EIRELI (PARTICIPANTE 056)	798.500,00
09/12/2022 10:07:57	MENSAGEM	PV ENGENHARIA, SERVIÇOS E LOCAÇÕES LTDA (PARTICIPANTE solícito cancelamento de lance, por problemas técnicos)	
09/12/2022 10:08:18	LANCE	MIRAIMA COMERCIO VAREJISTA DE GÁS LTDA (PARTICIPANTE 072)	780.000,00
09/12/2022 10:08:18	LANCE	W. C. LOCAÇÃO DE MÁQUINAS E VEÍCULOS AUTOMOTORES	799.950,00
09/12/2022 10:08:20	LANCE	EGEL LOCAÇÃO DE VEÍCULOS LTDA (PARTICIPANTE 040)	989.374,80
09/12/2022 10:08:20	LANCE	DAVI LOPES SILVA SERVICOS (PARTICIPANTE 028)	840.000,00
09/12/2022 10:08:32	LANCE	MLX LOCAÇÃO DE VEÍCULOS EIRELI - ME (PARTICIPANTE 085)	990.000,00
09/12/2022 10:08:46	LANCE	AGRO AMBIENTAL EIRELI (PARTICIPANTE 003)	779.980,00
09/12/2022 10:08:53	LANCE	AL LOCAÇÕES EIRELI (PARTICIPANTE 067)	1.068.110,00
09/12/2022 10:08:55	LANCE	SAFETY CAR LOCAÇÕES & SERVIÇOS DE TRANSPORTES EIRELI ME	1.063.800,00
09/12/2022 10:09:30	LANCE	CARIRI EDIFICACOES, SERVICOS E CONDUCOES EIRELI (PARTICIPANTE 009)	990.500,00
09/12/2022 10:09:32	LANCE	ALLIANCE LOCACAO DE VEICULOS EIRELI (PARTICIPANTE 009)	1.100.000,00
09/12/2022 10:09:48	LANCE	DAVI LOPES SILVA SERVICOS (PARTICIPANTE 028)	798.200,00
09/12/2022 10:09:48	MENSAGEM	PV ENGENHARIA, SERVIÇOS E LOCAÇÕES LTDA (PARTICIPANTE bom dia)	
09/12/2022 10:09:55	LANCE	NASCIMENTO CÔNSTRUÇÕES E LOCAÇÕES EIRELI (PARTICIPANTE 038)	1.034.555,00
09/12/2022 10:10:01	LANCE	MIRAIMA COMERCIO VAREJISTA DE GÁS LTDA (PARTICIPANTE 072)	777.999,00
09/12/2022 10:10:07	LANCE	ALLIANCE LOCACAO DE VEICULOS EIRELI (PARTICIPANTE 009)	900.100,00
09/12/2022 10:10:08	LANCE	PGL SERVICOS LOCACOES E CONSTRUCOES EIRELI (PARTICIPANTE 056)	863.000,00
09/12/2022 10:10:19	LANCE	CARSAU COMSERV EIRELI (PARTICIPANTE 056)	779.600,00
09/12/2022 10:10:24	LANCE	VICTOR VALERIO DA SILVA LOPES NOGUEIRA ME (PARTICIPANTE 051)	912.000,00
09/12/2022 10:10:31	MENSAGEM	PV ENGENHARIA, SERVIÇOS E LOCAÇÕES LTDA (PARTICIPANTE solícito cancelamento de lance, visto que foi ocasionado por problemas técnicos)	
09/12/2022 10:10:34	LANCE	GT LOCAÇÕES DE VEÍCULOS E SERVIÇOS EIRELI (PARTICIPANTE 018)	1.034.000,00
09/12/2022 10:10:37	MENSAGEM	PREGOEIRO PARA PARTICIPANTE 054: Infelizmente não foi possível cancelar seu lance, pois o sistema não está obedecendo o cancelamento.	
09/12/2022 10:10:38	LANCE	AL LOCAÇÕES EIRELI (PARTICIPANTE 067)	1.059.000,00
09/12/2022 10:10:39	LANCE	AMBIENTAL SOLUCOES E SERVICOS EIRELI (PARTICIPANTE 050)	802.800,00
09/12/2022 10:10:47	LANCE	AGRO AMBIENTAL EIRELI (PARTICIPANTE 003)	777.998,00
09/12/2022 10:10:48	LANCE	PALESTINA CONSTRUCOES EIRELI ME (PARTICIPANTE 059)	1.003.800,00
09/12/2022 10:10:56	LANCE	MLX LOCAÇÃO DE VEÍCULOS EIRELI - ME (PARTICIPANTE 085)	899.000,00
09/12/2022 10:10:58	LANCE	PGL SERVICOS LOCACOES E CONSTRUCOES EIRELI (PARTICIPANTE 056)	862.680,00
09/12/2022 10:11:07	LANCE	MIRAIMA COMERCIO VAREJISTA DE GÁS LTDA (PARTICIPANTE 072)	777.995,00
09/12/2022 10:11:37	LANCE	AGRO AMBIENTAL EIRELI (PARTICIPANTE 003)	777.993,00
09/12/2022 10:11:50	LANCE	MIRAIMA COMERCIO VAREJISTA DE GÁS LTDA (PARTICIPANTE 072)	777.991,00
09/12/2022 10:12:07	LANCE	AGRO AMBIENTAL EIRELI (PARTICIPANTE 003)	777.990,00
09/12/2022 10:12:17	LANCE	CAJAZEIRAS RENT A CAR LOCACOES EIRELI (PARTICIPANTE 002)	980.000,00
09/12/2022 10:12:23	LANCE	W. C. LOCAÇÃO DE MÁQUINAS E VEÍCULOS AUTOMOTORES	779.950,00
09/12/2022 10:12:30	LANCE	SAFETY CAR LOCAÇÕES & SERVIÇOS DE TRANSPORTES EIRELI ME	1.018.800,00
09/12/2022 10:12:30	LANCE	MIRAIMA COMERCIO VAREJISTA DE GÁS LTDA (PARTICIPANTE 072)	777.981,00
09/12/2022 10:12:44	LANCE	E A ROQUE EIRELI (PARTICIPANTE 087)	1.000.000,00

MUNICIPIO DE ACOPIARA  
ACOPIARA-CE

COMISSÃO DE FISCALIZAÇÃO  
Fls. 1144

			979.000,00
09/12/2022 10:12:44	LANCE	MARTINS LOCAÇÕES E TRANSPORTE-ME (PARTICIPANTE 034)	777.975,00
09/12/2022 10:12:52	LANCE	AGRO AMBIENTAL EIRELI (PARTICIPANTE 003)	777.971,00
09/12/2022 10:13:03	LANCE	MIRAIMA COMERCIO VAREJISTA DE GÁS LTDA (PARTICIPANTE 072)	797.000,00
09/12/2022 10:13:07	LANCE	DAVI LOPES SILVA SERVICOS (PARTICIPANTE 028)	
09/12/2022 10:13:23	MENSAGEM	PV ENGENHARIA, SERVIÇOS E LOCAÇÕES LTDA (PARTICIPANTE Bom dia por gentileza tenta novamente cancelar o lance no valor de 408.887,00	801.459,00
09/12/2022 10:13:28	LANCE	SERVIÇOS DE AR CONDICIONADO IMPERIAL LTDA (PARTICIPANTE 052)	777.965,00
09/12/2022 10:13:32	LANCE	AGRO AMBIENTAL EIRELI (PARTICIPANTE 003)	950.000,00
09/12/2022 10:13:43	LANCE	CAJAZEIRAS RENT A CAR LOCACOES EIRELI (PARTICIPANTE 002)	777.970,00
09/12/2022 10:13:44	LANCE	MIRAIMA COMERCIO VAREJISTA DE GÁS LTDA (PARTICIPANTE 072)	777.870,00
09/12/2022 10:13:59	LANCE	MIRAIMA COMERCIO VAREJISTA DE GÁS LTDA (PARTICIPANTE 072)	777.969,10
09/12/2022 10:14:05	LANCE	CARSAU COMSERV EIRELI (PARTICIPANTE 056)	777.960,00
09/12/2022 10:14:07	LANCE	W. C. LOCAÇÃO DE MÁQUINAS E VEÍCULOS AUTOMOTORES	988.800,00
09/12/2022 10:14:07	LANCE	SAFETY CAR LOCAÇÕES & SERVIÇOS DE TRANSPORTES EIRELI ME	777.850,00
09/12/2022 10:14:22	LANCE	AGRO AMBIENTAL EIRELI (PARTICIPANTE 003)	777.849,00
09/12/2022 10:14:37	LANCE	MIRAIMA COMERCIO VAREJISTA DE GÁS LTDA (PARTICIPANTE 072)	880.500,00
09/12/2022 10:14:41	LANCE	C V TOME SERVIÇOS - ME (PARTICIPANTE 037)	777.869,10
09/12/2022 10:14:43	LANCE	CARSAU COMSERV EIRELI (PARTICIPANTE 056)	777.845,00
09/12/2022 10:14:54	LANCE	AGRO AMBIENTAL EIRELI (PARTICIPANTE 003)	949.585,50
09/12/2022 10:14:58	LANCE	NASCIMENTO CONSTRUÇÕES E LOCAÇÕES EIRELI (PARTICIPANTE 038)	
09/12/2022 10:15:16	TEMPO RANDÔMICO		800.000,01
09/12/2022 10:15:22	LANCE	ALLMAX CONSTRUÇOES E SERVICOS LTDA (PARTICIPANTE 043)	790.000,00
09/12/2022 10:15:36	LANCE	DAVI LOPES SILVA SERVICOS (PARTICIPANTE 028)	777.860,00
09/12/2022 10:15:48	LANCE	W. C. LOCAÇÃO DE MÁQUINAS E VEÍCULOS AUTOMOTORES	880.680,50
09/12/2022 10:15:54	LANCE	QUALITY TRANSPORTES E SERVIÇOS EIRELI (PARTICIPANTE 008)	900.000,00
09/12/2022 10:16:09	LANCE	CARIRI EDIFICACOES, SERVICOS E CONDUCOES EIRELI (PARTICIPANTE	
09/12/2022 10:16:09	MENSAGEM	PREGOEIRO o valor de 408.887,00 foi cancelado, infelizmente não foi possível o ultimo lance ofertado, fiquem atentos os valores ofertados são de reponsabilidade do licitante.	777.846,00
09/12/2022 10:16:10	LANCE	CARSAU COMSERV EIRELI (PARTICIPANTE 056)	974.400,00
09/12/2022 10:16:12	LANCE	SAFETY CAR LOCAÇÕES & SERVIÇOS DE TRANSPORTES EIRELI ME	911.900,00
09/12/2022 10:16:12	LANCE	MARTINS LOCAÇÕES E TRANSPORTE-ME (PARTICIPANTE 034)	777.841,00
09/12/2022 10:16:23	LANCE	MIRAIMA COMERCIO VAREJISTA DE GÁS LTDA (PARTICIPANTE 072)	777.841,01
09/12/2022 10:16:43	LANCE	CARSAU COMSERV EIRELI (PARTICIPANTE 056)	777.840,00
09/12/2022 10:16:44	LANCE	W. C. LOCAÇÃO DE MÁQUINAS E VEÍCULOS AUTOMOTORES	777.844,00
09/12/2022 10:16:45	LANCE	SAMPLA COMERCIO E SERVICOS (PARTICIPANTE 078)	777.839,00
09/12/2022 10:16:54	LANCE	MIRAIMA COMERCIO VAREJISTA DE GÁS LTDA (PARTICIPANTE 072)	777.835,00
09/12/2022 10:16:57	LANCE	AGRO AMBIENTAL EIRELI (PARTICIPANTE 003)	777.834,00
09/12/2022 10:17:08	LANCE	MIRAIMA COMERCIO VAREJISTA DE GÁS LTDA (PARTICIPANTE 072)	777.842,00
09/12/2022 10:17:13	LANCE	DAVI LOPES SILVA SERVICOS (PARTICIPANTE 028)	777.830,00
09/12/2022 10:17:19	LANCE	AGRO AMBIENTAL EIRELI (PARTICIPANTE 003)	777.836,00
09/12/2022 10:17:22	LANCE	CARSAU COMSERV EIRELI (PARTICIPANTE 056)	777.831,00
09/12/2022 10:17:38	LANCE	CARSAU COMSERV EIRELI (PARTICIPANTE 056)	777.829,00
09/12/2022 10:17:44	LANCE	MIRAIMA COMERCIO VAREJISTA DE GÁS LTDA (PARTICIPANTE 072)	870.001,00
09/12/2022 10:17:48	LANCE	E A ROQUE EIRELI (PARTICIPANTE 087)	

8      Q      [assinatura]

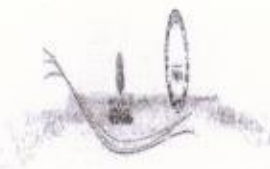

**MUNICÍPIO DE ACOIARA  
ACOIARA-CE**



09/12/2022 10:18:00	LANCE	GT LOCAÇÕES DE VEÍCULOS E SERVIÇOS EIRELI (PARTICIPANTE 018)	880.000,00
09/12/2022 10:18:03	LANCE	NASCIMENTO CONSTRUÇÕES E LOCAÇÕES EIRELI (PARTICIPANTE 038)	910.900,00
09/12/2022 10:18:08	LANCE	CARSAU COMSERV EIRELI (PARTICIPANTE 056)	777.829,01
09/12/2022 10:18:16	LANCE	VICTOR VALERIO DA SILVA LOPES NOGUEIRA ME (PARTICIPANTE 051)	911.000,00
09/12/2022 10:18:16	LANCE	W. C. LOCAÇÃO DE MÁQUINAS E VEÍCULOS AUTOMOTORES	777.828,00
09/12/2022 10:18:16	LANCE	AGRO AMBIENTAL EIRELI (PARTICIPANTE 003)	777.825,00
09/12/2022 10:18:25	MENSAGEM	PV ENGENHARIA, SERVIÇOS E LOCAÇÕES LTDA (PARTICIPANTE tendo visto que o lance dado foi problema técnico, pedimos o cancelamento do lance e pedimos que desconsidere	777.824,00
09/12/2022 10:18:28	LANCE	MIRAIMA COMERCIO VAREJISTA DE GÁS LTDA (PARTICIPANTE 072)	777.827,00
09/12/2022 10:18:42	LANCE	DAVI LOPES SILVA SERVICOS (PARTICIPANTE 028)	911.100,00
09/12/2022 10:18:43	LANCE	AL LOCAÇÕES EIRELI (PARTICIPANTE 067)	797.000,01
09/12/2022 10:18:51	LANCE	ALLMAX CONSTRUÇOES E SERVICOS LTDA (PARTICIPANTE 043)	907.200,00
09/12/2022 10:18:52	LANCE	VICTOR VALERIO DA SILVA LOPES NOGUEIRA ME (PARTICIPANTE 051)	777.823,00
09/12/2022 10:18:59	LANCE	W. C. LOCAÇÃO DE MÁQUINAS E VEÍCULOS AUTOMOTORES	777.824,01
09/12/2022 10:19:03	LANCE	CARSAU COMSERV EIRELI (PARTICIPANTE 056)	777.820,00
09/12/2022 10:19:09	LANCE	AGRO AMBIENTAL EIRELI (PARTICIPANTE 003)	777.822,00
09/12/2022 10:19:09	LANCE	MIRAIMA COMERCIO VAREJISTA DE GÁS LTDA (PARTICIPANTE 072)	777.819,00
09/12/2022 10:19:19	LANCE	MIRAIMA COMERCIO VAREJISTA DE GÁS LTDA (PARTICIPANTE 072)	777.819,00
09/12/2022 10:19:27	MENSAGEM	PREGOEIRO como falei, no sistema não aceita mais cancelar, o que pode ser feito e desclassificar a empresa nesse lote.	777.817,00
09/12/2022 10:19:32	LANCE	AGRO AMBIENTAL EIRELI (PARTICIPANTE 003)	777.816,00
09/12/2022 10:19:40	LANCE	MIRAIMA COMERCIO VAREJISTA DE GÁS LTDA (PARTICIPANTE 072)	850.900,00
09/12/2022 10:19:57	LANCE	ALLIANCE LOCAÇÃO DE VEICULOS EIRELI (PARTICIPANTE 009)	777.816,01
09/12/2022 10:20:00	LANCE	CARSAU COMSERV EIRELI (PARTICIPANTE 056)	777.815,00
09/12/2022 10:20:09	LANCE	AGRO AMBIENTAL EIRELI (PARTICIPANTE 003)	777.815,01
09/12/2022 10:20:24	LANCE	CARSAU COMSERV EIRELI (PARTICIPANTE 056)	777.814,00
09/12/2022 10:20:26	LANCE	W. C. LOCAÇÃO DE MÁQUINAS E VEÍCULOS AUTOMOTORES	777.813,00
09/12/2022 10:20:27	LANCE	MIRAIMA COMERCIO VAREJISTA DE GÁS LTDA (PARTICIPANTE 072)	777.813,01
09/12/2022 10:20:41	LANCE	CARSAU COMSERV EIRELI (PARTICIPANTE 056)	777.810,00
09/12/2022 10:21:03	LANCE	AGRO AMBIENTAL EIRELI (PARTICIPANTE 003)	
09/12/2022 10:21:16	NOTIFICAÇÃO	SISTEMA O detentor da melhor oferta atual é: PARTICIPANTE 054	
09/12/2022 10:21:16	NOTIFICAÇÃO	SISTEMA Alguns participantes do lote ofertaram valores iguais de proposta. O sorteio entre eles foi realizado.	
09/12/2022 10:21:16	NOTIFICAÇÃO	SISTEMA Os seguintes participantes possuem direito de efetuar lance final e fechado: PARTICIPANTE 054, PARTICIPANTE 003, PARTICIPANTE 072	
09/12/2022 10:21:16	FECHADO 1		
09/12/2022 10:21:34	LANCE	MIRAIMA COMERCIO VAREJISTA DE GÁS LTDA (PARTICIPANTE 072)	777.719,00
09/12/2022 10:22:00	MENSAGEM	PREGOEIRO PARA PARTICIPANTE 054: posso desclassificar sua proposta no lote 02? tendo em vista o valor está muito baixo, por erro de lançamento do lote? caso aceite, por favor confirme.	
09/12/2022 10:23:13	MENSAGEM	PV ENGENHARIA, SERVIÇOS E LOCAÇÕES LTDA (PARTICIPANTE sim	
09/12/2022 10:23:17	MENSAGEM	PV ENGENHARIA, SERVIÇOS E LOCAÇÕES LTDA (PARTICIPANTE pode sim	

8



MUNICIPIO DE ACOIARA  
ACOIARA-CE



09/12/2022 10:26:16 NOTIFICAÇÃO SISTEMA

O detentor da melhor oferta da etapa de lances é PV ENGENHARIA, SERVIÇOS E LOCAÇÕES LTDA

09/12/2022 10:26:16 NOTIFICAÇÃO SISTEMA

O detentor da melhor oferta deve verificar e readequar seus valores unitários para este lote.

09/12/2022 10:26:17 HABILITAÇÃO

PREGOEIRO: ANTONIA ELZA ALMEIDA DA SILVA

APOIO JAMILE ALVES PEREIRA

APOIO JOSEFA EVILANIADA SILVA